



ΟΡΓΑΝΩΣΗ:
ΕΠΙΣΤΗΜΟΝΙΚΗ ΕΤΑΙΡΕΙΑ ΕΣΩΤΕΡΙΚΗΣ
ΠΑΘΟΛΟΓΙΑΣ ΚΑΙ ΚΛΙΝΙΚΗΣ ΗΠΑΤΟΛΟΓΙΑΣ

Β' ΠΑΘΟΛΟΓΙΚΗ ΚΛΙΝΙΚΗ ΚΑΙ ΟΜΩΝΥΜΟ
ΕΡΓΑΣΤΗΡΙΟ, ΙΑΤΡΙΚΗΣ ΣΧΟΛΗΣ ΕΚΠΑ

ΥΠΟ ΤΗΝ ΑΙΓΙΔΑ:
ΙΑΤΡΙΚΗΣ ΣΧΟΛΗΣ ΕΘΝΙΚΟΥ & ΚΑΠΟΔΙΣΤΡΙΑΚΟΥ
ΠΑΝΕΠΙΣΤΗΜΙΟΥ ΑΘΗΝΩΝ

9th

Επιστημονική Διημερίδα

Αιχμές στην Παθολογία

29-30

Μαρτίου 2019

Ξενοδοχείο Crowne Plaza

ΑΘΗΝΑ

www.aixmespathology2019.frei.gr

Θα χορηγηθούν
Μόρια Συνεχιζόμενης
Ιατρικής Εκπαίδευσης
(CME-CPD)

**ΧΟΡΗΓΙΚΗ
ΠΡΟΣΚΛΗΣΗ**

9th

Επιστημονική Διημερίδα

Αιχμές στην Παθολογία



ΟΡΓΑΝΩΣΗ:
ΕΠΙΣΤΗΜΟΝΙΚΗ ΕΤΑΙΡΕΙΑ ΕΣΩΤΕΡΙΚΗΣ
ΠΑΘΟΛΟΓΙΑΣ ΚΑΙ ΚΛΙΝΙΚΗΣ ΗΠΑΤΟΛΟΓΙΑΣ

ΥΠΟ ΤΗΝ ΑΙΓΙΔΑ:
ΙΑΤΡΙΚΗΣ ΣΧΟΛΗΣ ΕΘΝΙΚΟΥ & ΚΑΠΟΔΙΣΤΡΙΑΚΟΥ
ΠΑΝΕΠΙΣΤΗΜΙΟΥ ΑΘΗΝΩΝ



29-30
Μαρτίου 2019
Ξενοδοχείο Crowne Plaza
ΑΘΗΝΑ
www.aixmespathology2019.frei.gr



Θα χορηγηθούν Μόρια
Συνεχιζόμενης Ιατρικής
Εκπαίδευσης (CME-CPD)

Επιτροπές

Οργανωτική Επιτροπή

Πρόεδρος:	Σ. Π. Ντουράκης
Μέλη:	Α. Αλεξοπούλου
	Α. Αρμακόλας
	Δ. Βασιλόπουλος
	Μ. Ντόιτς
	Φ. Κοντοπίδου
	Ι. Κοσκίνας
	Σ. Μανωλακόπουλος
	Α. Χατζηγιάννη

Επιστημονική Επιτροπή

Σ. Γιαννούλη
Ε. Γκόγκα
Γ. Δημητριάδης
Α. Θανοπούλου
Δ. Μπούμπας
Ε. Σαμπατάκου
Κ. Συρίγος
Π. Σφηκάκης

Τιμητική Επιτροπή

Ε. Μάνεσης
Δ. Πεκτασίδης
Σ. Χατζηγιάννης

ΕΤΑΙΡΕΙΑ ΟΡΓΑΝΩΣΗΣ



FREI S.A.
Παπαρρηγοπούλου 3, 105 61 Αθήνα,
Τηλ: 210 3215600, Fax: 210 3219296
Email: congress_events@frei.gr

9^η

Επιστημονική Διημερίδα

Αιχμές στην Παθολογία



ΟΡΓΑΝΩΣΗ:
ΕΠΙΣΤΗΜΟΝΙΚΗ ΕΤΑΙΡΕΙΑ ΕΣΩΤΕΡΙΚΗΣ
ΠΑΘΟΛΟΓΙΑΣ ΚΑΙ ΚΛΙΝΙΚΗΣ ΗΠΑΤΟΛΟΓΙΑΣ

ΥΠΟ ΤΗΝ ΑΙΓΙΔΑ:
Β' ΠΑΘΟΛΟΓΙΚΗ ΚΛΙΝΙΚΗ ΚΑΙ ΟΜΩΝΥΜΟ
ΕΡΓΑΣΤΗΡΙΟ, ΙΑΤΡΙΚΗΣ ΣΧΟΛΗΣ ΕΚΠΑ
ΠΑΝΕΠΙΣΤΗΜΙΟΥ ΑΘΗΝΩΝ



29-30
Μαρτίου 2019
Ξενοδοχείο Crowne Plaza
ΑΘΗΝΑ
www.aixmespathology2019.frei.gr

Θα χορηγηθούν Μόρια
Συνεχιζόμενης Ιατρικής
Εκπαίδευσης (CME-CPD)

Χαιρετισμός

Αγαπητοί συνάδελφοι και φίλοι,

Με ιδιαίτερη τιμή και χαρά, σας καλωσορίζουμε στην **9^η Επιστημονική Διημερίδα «Αιχμές Παθολογίας»**, που διοργανώνεται από τη Β' Παθολογική Κλινική και το Ομώνυμο Εργαστήριο της Ιατρικής Σχολής του Εθνικού και Καποδιστριακού Πανεπιστημίου Αθηνών και θα πραγματοποιηθεί στην Αθήνα 29-30 Μαρτίου 2019.

Οι αλματώδεις εξελίξεις των τελευταίων δεκαετιών στη διάγνωση και θεραπευτική αντιμετώπιση των ασθενειών στο χώρο της Εσωτερικής Παθολογίας επιτάσσουν τη συνεχή επιμόρφωση όλων μας. Το επιστημονικό πρόγραμμα της Διημερίδας περιλαμβάνει σημαντικές διαλέξεις και στρογγύλες τράπεζες στα οποία προσκεκλημένοι, διακεκριμένοι στα αντίστοιχα αντικείμενα συνάδελφοι, θα παρουσιάσουν τις σύγχρονες προσεγγίσεις, διαγνωστικές και θεραπευτικές, σε όλα σχεδόν τα πεδία της Εσωτερικής Παθολογίας, μεταφέροντας τη διεθνή γνώση σε κλινικό και ερευνητικό επίπεδο. Επίσης, περιλαμβάνει νοσηλευτικό σεμινάριο σχετικό με τη Διατροφή σε νοσήματα της Παθολογίας, που έχει μεγάλη σημασία στην καθημερινή κλινική πράξη.

Η ενεργός συμμετοχή σας στη Διημερίδα μας, θα είναι ιδιαίτερος τιμητική για την Οργανωτική Επιτροπή και αποτελεί το αναμφισβήτητο κριτήριο για την επιτυχία του στόχου μας.

Με συναδελφικούς και φιλικούς χαιρετισμούς,

Ο Πρόεδρος της Οργανωτικής Επιτροπής

Σπυρίδων Π. Ντουράκης

Καθηγητής Παθολογίας

Διευθυντής Β' Παθολογικής Κλινικής και Ομώνυμου Εργαστηρίου
της Ιατρικής Σχολής ΕΚΠΑ, Γ.Ν.Α. «Ιπποκράτειο»

Πρόεδρος Επιστημονικής Εταιρείας

9^η

Επιστημονική Διημερίδα

Αιχμές στην Παθολογία



ΟΡΓΑΝΩΣΗ
ΕΠΙΣΤΗΜΟΝΙΚΗ ΕΤΑΙΡΕΙΑ ΕΣΩΤΕΡΙΚΗΣ
ΠΑΘΟΛΟΓΙΑΣ ΚΑΙ ΚΛΙΝΙΚΗΣ ΗΠΑΤΟΛΟΓΙΑΣ
Β' ΠΑΘΟΛΟΓΙΚΗ ΚΛΙΝΙΚΗ ΚΑΙ ΟΜΟΝΥΜΟ
ΕΡΓΑΣΤΗΡΙΟ, ΙΑΤΡΙΚΗΣ ΣΧΟΛΗΣ ΕΚΠΑ

ΥΠΟ ΤΗΝ ΑΙΓΙΔΑ:
ΙΑΤΡΙΚΗΣ ΣΧΟΛΗΣ ΕΘΝΙΚΟΥ & ΚΑΠΟΔΙΣΤΡΙΑΚΟΥ
ΠΑΝΕΠΙΣΤΗΜΙΟΥ ΑΘΗΝΩΝ



29-30
Μαρτίου 2019
Ξενοδοχείο Crowne Plaza
ΑΘΗΝΑ
www.aixmespathology2019.frei.gr

Θα χορηγηθούν Μόρια
Συνεχιζόμενης Ιατρικής
Εκπαίδευσης (CME-CPD)

Ημερομηνίες & τόπος διεξαγωγής της Διημερίδας

Η 9^η Επιστημονική Διημερίδα «Αιχμές Παθολογίας», θα πραγματοποιηθεί στις 29 και 30 Μαρτίου 2019, στο Ξενοδοχείο Crowne plaza.

Το Crowne Plaza είναι ένα υψηλής τεχνολογίας επιχειρηματικό ξενοδοχείο και προσφέρει σύγχρονες εγκαταστάσεις, απaráμλλη ποιότητα και υψηλή αισθητική.

Βρίσκεται στο κέντρο της Αθήνας και απέχει μόλις 20 λεπτά με τα πόδια από την καρδιά της πρωτεύουσας, στην πλατεία Συντάγματος.

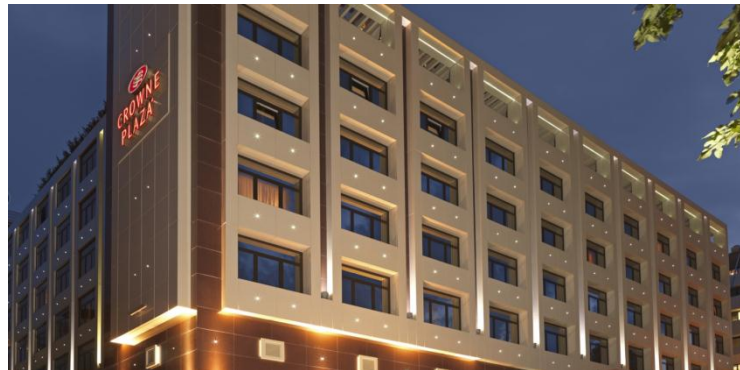

Εγγραφές

Η συμμετοχή στη Διημερίδα είναι δωρεάν.

Μοριοδότηση

Στους εγγεγραμμένους συνέδρους που θα παρακολουθήσουν την 9^η Επιστημονική Διημερίδα «Αιχμές στην Παθολογία», θα χορηγηθούν μόρια Συνεχιζόμενης Ιατρικής Εκπαίδευσης (CME Credits) από τον Πανελλήνιο Ιατρικό Σύλλογο, σύμφωνα με τα κριτήρια της EACME-UEMS.



Χορηγικές Δυνατότητες

Δορυφορική Διάλεξη

Κόστος: 5.000€

Δορυφορική Διάλεξη διάρκειας 30 λεπτών. Αίθουσα εξοπλισμένη με βασικό οπτικοακουστικό εξοπλισμό. Η διαμονή και εγγραφή των ομιλητών είναι ευθύνη της Χορηγού Εταιρείας. Η θεματολογία της Διάλεξης θα πρέπει να έχει πρώτα εγκριθεί από την Επιστημονική Επιτροπή.

Οφέλη Χορηγού:

- ✓ Προβολή λογοτύπου στο banner των Χορηγών
- ✓ Αναφορά στο Τελικό Πρόγραμμα της Διημερίδας ως «Χορηγός»
- ✓ Προβολή του λογοτύπου της Χορηγού Εταιρείας στην επίσημη ιστοσελίδα της Διημερίδας

Internet Corner

Κόστος : 2.000 €

Ειδικά διαμορφωμένος χώρος στην έκθεση, με 4 υπολογιστές για δωρεάν πρόσβαση στο διαδίκτυο από τους Συνέδρους

Οφέλη Χορηγού:

- ✓ Αποκλειστικότητα χορηγίας
- ✓ Δυνατότητα τοποθέτησης εταιρικού λογοτύπου
- ✓ Λογότυπο της Χορηγού Εταιρείας ως screen saver σε όλους του υπολογιστές
- ✓ Αναφορά στο banner των χορηγών
- ✓ Αναφορά στο Τελικό Πρόγραμμα της Διημερίδας
- ✓ Προβολή του λογοτύπου της Χορηγού Εταιρείας στην επίσημη της Διημερίδας

Οθόνη Πλάσμα – Πρόγραμμα Διημερίδας

Κόστος : 1.500 €

1 Οθόνη 42" σε επιδαπέδια βάση, η οποία θα προβάλλει σε ηλεκτρονική μορφή του Προγράμματος της Διημερίδας

Οφέλη Χορηγού:

- ✓ Αποκλειστικότητα χορηγίας
- ✓ Προβολή εταιρικού λογοτύπου στην οθόνη σε εναλλαγή με την προβολή του προγράμματος
- ✓ Προβολή του λογοτύπου της Χορηγού Εταιρείας, στην ιστοσελίδα της Διημερίδας
- ✓ Αναφορά στο banner των χορηγών
- ✓ Αναφορά στο Τελικό Πρόγραμμα της Διημερίδας

**Πλάτη Γραμματείας****Κόστος : 2.500 €**

Η γραμματεία της Διημερίδας θα προσφέρει την δυνατότητα προβολής/ διαφήμισης. Η χορηγός Εταιρεία, μπορεί να χρησιμοποιήσει το διαθέσιμο χώρο για την προβολή λογοτύπου (είτε προϊόντος ή εταιρικής παρουσίασης). Οι διαστάσεις θα γνωστοποιηθούν τον Φεβρουάριο του 2018.

Ένθεση**Κόστος: 1.000€**

Υπάρχει η δυνατότητα ένθεσης διαφημιστικού υλικού ή εντύπου στην Τσάντα της Διημερίδας, προβλεπόμενη ποσότητα 400 τεμάχια.

Οφέλη Χορηγού:

- ✓ Αναφορά στο Τελικό Πρόγραμμα της Διημερίδας ως «Χορηγός»
- ✓ Προβολή του λογοτύπου της Χορηγού Εταιρείας στην επίσημη ιστοσελίδα της Διημερίδας

Καταχώριση στο Προκαταρκτικό Πρόγραμμα της Διημερίδας**Κόστος: 3.000€**

Υπάρχει η δυνατότητα αποκλειστικής χορηγίας του προκαταρκτικού προγράμματος της Διημερίδας με καταχώριση του λογοτύπου της Εταιρείας ή προϊόντος στο οπισθόφυλλο.

Οφέλη Χορηγού:

- ✓ Αποκλειστική Χορηγία
- ✓ Αναφορά στο Τελικό Πρόγραμμα της Διημερίδας ως «Χορηγός»
- ✓ Προβολή του λογοτύπου της Χορηγού Εταιρείας στην επίσημη ιστοσελίδα της Διημερίδας

Καταχωρίσεις στο Τελικό Πρόγραμμα της Διημερίδας

ΚΑΤΑΧΩΡΙΣΗ	ΤΕΛΙΚΟ ΠΡΟΓΡΑΜΜΑ
ΟΠΙΣΘΟΦΥΛΛΟ	2.500 €
ΕΣΩΤΕΡΙΚΗ ΟΠΙΣΘΟΦΥΛΛΟΥ	2.000 €
ΕΣΩΤΕΡΙΚΗ ΕΞΩΦΥΛΛΟΥ	2.000 €
ΕΣΩΤΕΡΙΚΗ ΣΕΛΙΔΑ	1.000 €

**Προβολή Χορηγού στο QR Code
του Επιστημονικού Προγράμματος****Κόστος: 1.000€**

Προβολή της χορηγού εταιρείας στο QR Code που εμφανίζει το επιστημονικό πρόγραμμα.

Οφέλη Χορηγού:

- ✓ Το λογότυπο του χορηγού και το QR Code με το Πρόγραμμα θα εκτυπωθούν σε κάρτα που θα διανεμηθεί στους συνέδρους
- ✓ Αναφορά του χορηγού στο Επιστημονικό πρόγραμμα της Διημερίδας
- ✓ Προβολή του λογοτύπου της Χορηγού Εταιρείας στην επίσημη ιστοσελίδα της Διημερίδας

Ενοικίαση Εκθεσιακού χώρου για τοποθέτηση Banner**Κόστος: 2.000€**

Προβολή της Χορηγού Εταιρείας με τοποθέτηση Banner στον εκθεσιακό χώρο.

Οφέλη Χορηγού:

- ✓ Αναφορά στο Banner των εταιρειών
- ✓ Αναφορά στο Τελικό Πρόγραμμα της Διημερίδας ως «Εκθέτης»
- ✓ Προβολή του λογοτύπου της Χορηγού Εταιρείας στην επίσημη ιστοσελίδα της Διημερίδας

Ασφάλεια

Οι εκθέτες έχουν την ευθύνη για την ασφάλεια των προϊόντων, των εκθεμάτων τους και λοιπών υλικών του περιπτέρου τους, για το λόγο αυτό θα πρέπει να λάβουν οι ίδιοι τα απαραίτητα μέτρα ασφαλείας για κλοπή ή απώλεια τους. Η Οργανωτική Επιτροπή και η διοργανώτρια Εταιρεία FREI S.A. δε φέρει ουδεμία ευθύνη για την φύλαξη και παροχή οποιασδήποτε ασφάλισης των εκθεμάτων ή και των εκθετών ή ζημιών που αυτοί μπορεί να προξενήσουν στο χώρο της Έκθεσης.

Στις ανωτέρω τιμές δεν εμπεριέχεται ΦΠΑ 24%.

Όροι Πληρωμής

Σε απάντηση του δικού σας αιτήματος με τις χορηγίες που επιθυμεί η Εταιρεία σας να αναλάβει, θα σας αποσταλεί ιδιωτικό συμφωνητικό προς υπογραφή και καταβολή των απαιτούμενων προκαταβολών. Η εξόφληση των υπολοίπων πρέπει να γίνει μέσα στις προκαθορισμένες ημερομηνίες.

Το κόστος για τις χορηγίες και της ενοικίασης εκθεσιακού χώρου επιβαρύνεται με ΦΠΑ 24%.

Όλες οι κρατήσεις, επιβεβαιώσεις ή ακυρώσεις θα πρέπει να αποστέλλονται εγγράφως.

9^η

Επιστημονική Διημερίδα

Αιχμές στην Παθολογία



ΟΡΓΑΝΩΣΗ:
ΕΠΙΣΤΗΜΟΝΙΚΗ ΕΤΑΙΡΕΙΑ ΕΣΩΤΕΡΙΚΗΣ
ΠΑΘΟΛΟΓΙΑΣ ΚΑΙ ΚΛΙΝΙΚΗΣ ΗΠΑΤΟΛΟΓΙΑΣ

ΥΠΟ ΤΗΝ ΑΙΓΙΔΑ:
ΙΑΤΡΙΚΗΣ ΣΧΟΛΗΣ ΕΘΝΙΚΟΥ & ΚΑΠΟΔΙΣΤΡΙΑΚΟΥ
ΠΑΝΕΠΙΣΤΗΜΙΟΥ ΑΘΗΝΩΝ



29-30
Μαρτίου 2019
Ξενοδοχείο Crowne Plaza
ΑΘΗΝΑ
www.aixmespathology2019.frei.gr



Θα χορηγηθούν Μόρια
Συνεχιζόμενης Ιατρικής
Εκπαίδευσης (CME-CPD)

Για να ισχύσουν οι κρατήσεις εκθεσιακού χώρου, καθώς και κάθε άλλης μορφής χορηγίας χρειάζεται προκαταβολή 50%, η οποία θα πρέπει να καταβληθεί με την επιβεβαίωση της ζητούμενης χορηγίας. Η εξόφληση του συνολικού ποσού θα πρέπει να έχει γίνει μέχρι τις 20 Μαρτίου 2019.

Για τη χορηγία Δορυφορικής Διάλεξης, το κόστος θα πρέπει να καταβληθεί εξ' ολοκλήρου με την επιβεβαίωση της χορηγίας.

ΕΤΑΙΡΕΙΑ ΟΡΓΑΝΩΣΗΣ



FREI S.A.

Παπαρηγοπούλου 3, 105 61 Αθήνα,
Τηλ: 210 3215600, Fax: 210 3219296
Email: congress_events@frei.gr

9^η

Επιστημονική Διημερίδα

Αιχμές στην
ΠαθολογίαΟΡΓΑΝΩΣΗ:
ΕΠΙΣΤΗΜΟΝΙΚΗ ΕΤΑΙΡΕΙΑ ΕΣΩΤΕΡΙΚΗΣ
ΠΑΘΟΛΟΓΙΑΣ ΚΑΙ ΚΛΙΝΙΚΗΣ ΗΠΑΤΟΛΟΓΙΑΣΥΠΟ ΤΗΝ ΑΙΓΙΔΑ:
ΙΑΤΡΙΚΗΣ ΣΧΟΛΗΣ ΕΘΝΙΚΟΥ & ΚΑΠΟΔΙΣΤΡΙΑΚΟΥ
ΠΑΝΕΠΙΣΤΗΜΙΟΥ ΑΘΗΝΩΝ29-30
Μαρτίου 2019
Ξενοδοχείο Crowne Plaza
ΑΘΗΝΑ

www.aixmespathology2019.frei.gr

Θα χορηγηθούν Μόρια
Συνεχιζόμενης Ιατρικής
Εκπαίδευσης (CME-CPD)

ΦΟΡΜΑ ΧΟΡΗΓΙΚΗΣ ΣΥΜΜΕΤΟΧΗΣ

Επωνυμία Εταιρείας _____ Επάγγελμα _____

ΑΦΜ _____ ΔΟΥ _____

Υπεύθυνος _____ Θέση στην εταιρεία _____

Δ/νση _____ Περιοχή _____ Τ.Κ _____

Τηλέφωνο _____ Fax _____ Email _____

ΚΑΤΗΓΟΡΙΑ	ΚΟΣΤΟΣ	✓	ΚΑΤΗΓΟΡΙΑ	ΚΟΣΤΟΣ	✓
Δορυφορική Διάλεξη	5.000€		Προβολή Χορηγού στο QR Code του Επιστημονικού Προγράμματος	1.000€	
Πλάτη Γραμματείας	2.500€		Internet Corner	2.000€	
Οθόνες Πλάσμα – Πρόγραμμα Διημερίδας	1.500€		Ένθεση	1.000€	
Προκαταρκτικό Πρόγραμμα	3.000€				
ΚΑΤΑΧΩΡΙΣΕΙΣ					
ΘΕΣΗ	ΚΟΣΤΟΣ	✓	ΘΕΣΗ	ΚΟΣΤΟΣ	✓
Οπισθοφύλλο	2.500€		Εσωτερική Εξωφύλλο	2.000€	
Εσωτερική Οπισθοφύλλο	2.000€		Εσωτερική Σελίδα	1.000€	

ΕΝΟΙΚΙΑΣΗ ΕΚΘΕΣΙΑΚΟΥ ΧΩΡΟΥ ΓΙΑ ΤΟΠΟΘΕΤΗΣΗ BANNER

Ενοικίαση εκθεσιακού χώρου για τοποθέτηση Banner

2.000€

Με την παρούσα δηλώνεται η αποδοχή των περιεχομένων του εντύπου των Χορηγικών Δραστηριοτήτων

Υπογραφή _____ Ημερομηνία _____

* Παρακαλούμε όπως αποστείλετε τη Φόρμα συμπληρωμένη σκανάροντας το αρχείο στο email: congress_events@frei.gr